

AVVIO ANNO SCOLASTICO 2020/2021

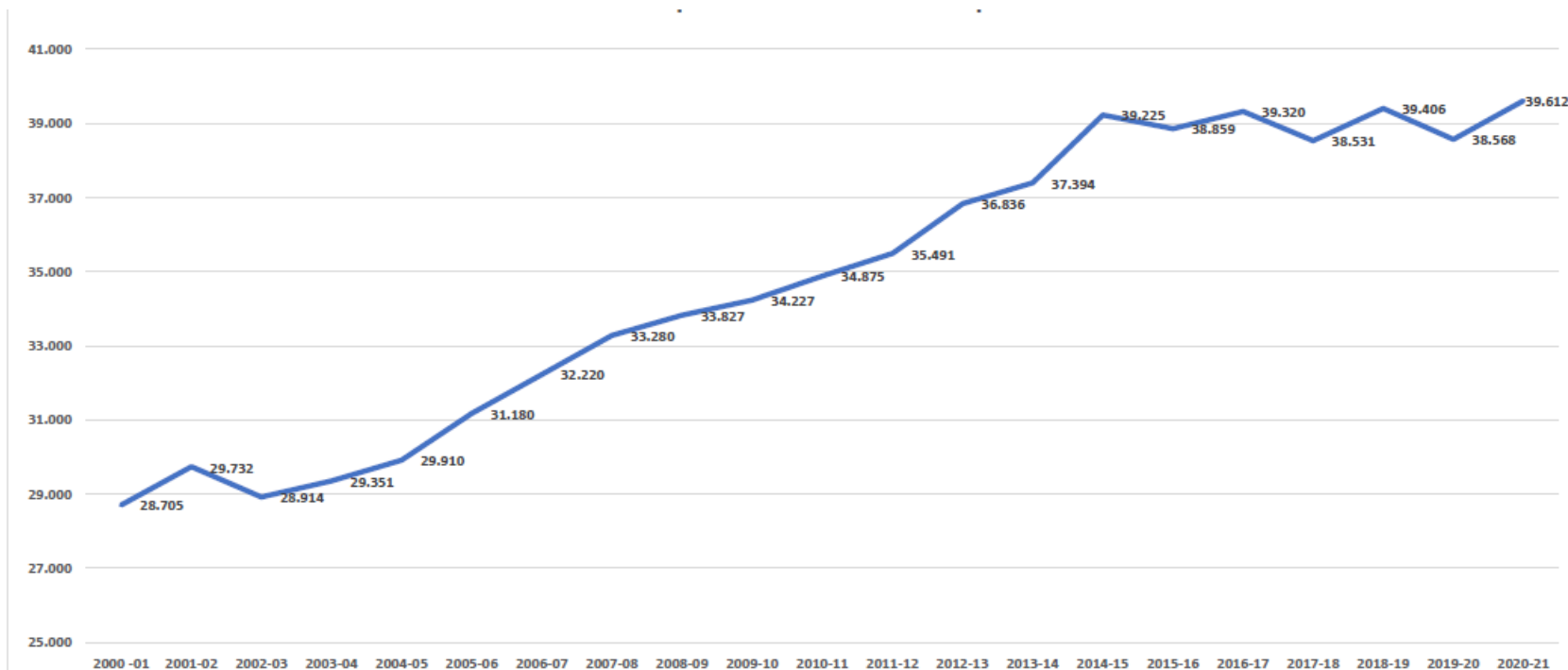

PROVINCIA DI TREVISO

ANDAMENTO STUDENTI IN PROVINCIA DI TREVISO DISTRIBUITI IN 37 ISTITUTI SUPERIORI E OLTRE 90 EDIFICI



Anno Scolastico	N. Studenti	Variazione
2000-01	28.705	
2001-02	29.732	3,58
2002-03	28.914	-2,75
2003-04	29.351	1,51
2004-05	29.910	1,90
2005-06	31.180	4,25
2006-07	32.220	3,34
2007-08	33.280	3,29
2008-09	33.827	1,64
2009-10	34.227	1,18
2010-11	34.875	1,89
2011-12	35.491	1,77
2012-13	36.836	3,79
2013-14	37.394	1,51
2014-15	39.225	4,90
2015-16	38.859	-0,93
2016-17	39.320	1,19
2017-18	38.531	-2,01
2018-19	39.406	2,27
2019-20	38.568	-2,13
2020-21	39.612	2,71
Variazione totale		38,00%

ANDAMENTO NUMERO CLASSI ISTITUTI SUPERIORI IN PROVINCIA DI TREVISO

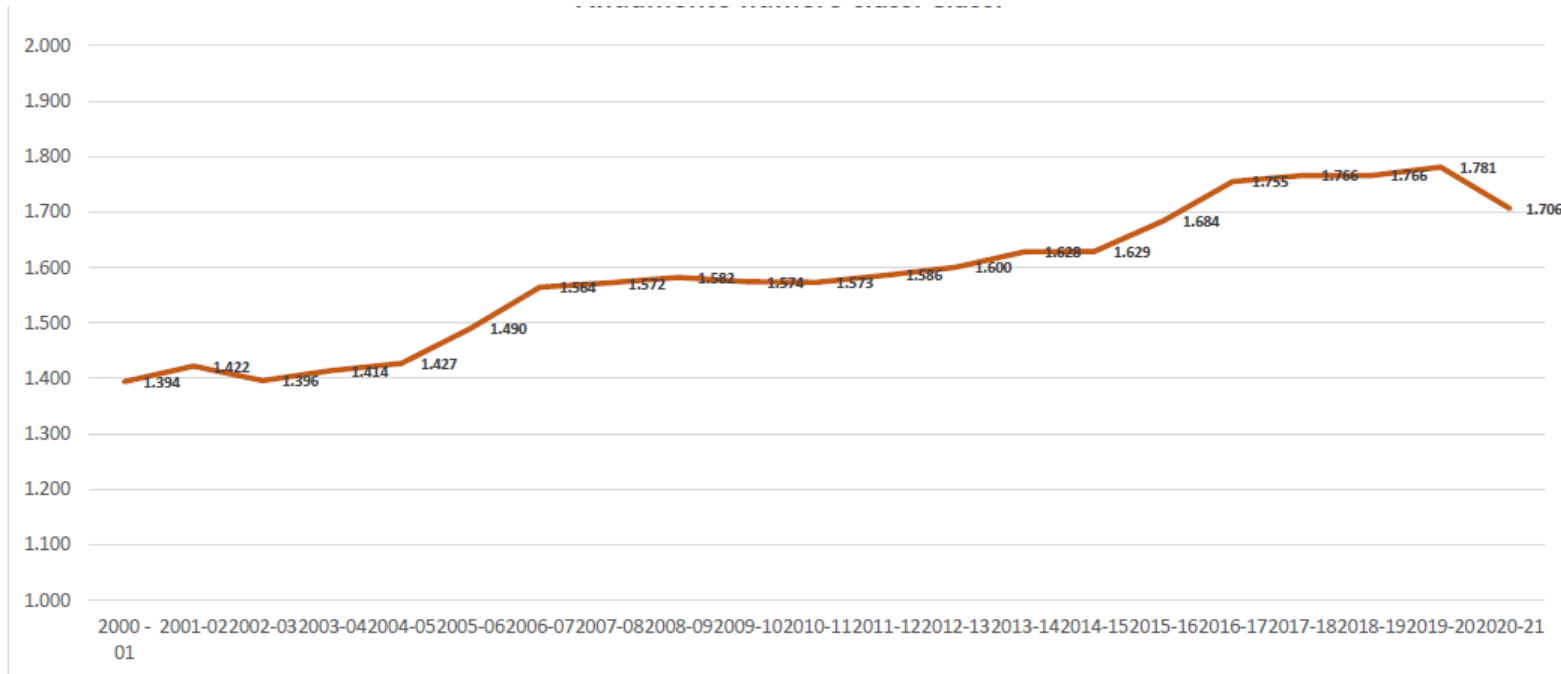

Anno Scolastico	N. Classi	Variazione
2000 -01	1.394	
2001-02	1.422	28
2002-03	1.396	-26
2003-04	1.414	18
2004-05	1.427	13
2005-06	1.490	63
2006-07	1.564	74
2007-08	1.572	8
2008-09	1.582	10
2009-10	1.574	-8
2010-11	1.573	-1
2011-12	1.586	13
2012-13	1.600	14
2013-14	1.628	28
2014-15	1.629	1
2015-16	1.684	55
2016-17	1.755	71
2017-18	1.766	11
2018-19	1.766	0
2019-20	1.781	15
2020-21	1.706	-75
Variazione totale		312

DISTRIBUZIONE STUDENTI E CLASSI PER POLI SCOLASTICI, a.s. 2020-21



Ambito di appartenenza	N. Studenti	N.Classi
1 – Polo di Treviso	15.372	639
2 – Polo di Conegliano	6.180	269
3 - Polo di Castelfranco Veneto	6.843	303
4 - Polo di Montebelluna e Valdobbiadene	4.965	215
5 – Polo di Vittorio Veneto	3.288	154
6 - Polo di Oderzo	2.964	126
Totale	39.612 *	1.706*

* Fonte: USP – alunni e classi, organico di diritto dell'anno scolastico 2020-21

CONTEGGIO TOTALE DEI LOCALI AD USO SCOLASTICO DI TUTTI GLI ISTITUTI SUPERIORI IN PROVINCIA DI TREVISO

N AULE		
ID RANGE MQ	RANGE MQ	N AULE
0	<10	1
1	> 10 e < 20	5
2	> 20 e < 30	23
3	> 30 e < 40	157
4	> 40 e < 50	653
5	> 50 e < 60	667
6	> 60 e < 70	129
7	> 70 e < 80	53
8	> 80 e < 90	10
9	> 90 e < 100	8
10	> 100 e < 110	2
11	> 110 e < 120	3
12	> 120 e < 130	1
14	> 140 e < 150	1
23	> 230	1
TOTALE		1714

N AULE IN USO DIVERSO		
ID RANGE MQ	RANGE MQ	N AULE
0	<10	7
1	> 10 e < 20	34
2	> 20 e < 30	17
3	> 30 e < 40	7
4	> 40 e < 50	10
5	> 50 e < 60	10
6	> 60 e < 70	6
7	> 70 e < 80	17
8	> 80 e < 90	3
9	> 90 e < 100	4
10	> 100 e < 110	5
11	> 110 e < 120	1
12	> 120 e < 130	1
13	> 130 e < 140	1
14	> 140 e < 150	1
22	> 220 e < 230	
TOTALE		124

N LABORATORI		
ID RANGE MQ	RANGE MQ	N LABORATORI
0	<10	10
1	> 10 e < 20	27
2	> 20 e < 30	25
3	> 30 e < 40	31
4	> 40 e < 50	49
5	> 50 e < 60	76
6	> 60 e < 70	70
7	> 70 e < 80	85
8	> 80 e < 90	48
9	> 90 e < 100	52
10	> 100 e < 110	64
11	> 110 e < 120	20
12	> 120 e < 130	17
13	> 130 e < 140	19
14	> 140 e < 150	10
15	> 150 e < 160	6
16	> 160 e < 170	8
17	> 170 e < 180	3
18	> 180 e < 190	7
19	> 190 e < 200	2
20	> 200 e < 210	4
21	> 210 e < 220	2
22	> 220 e < 230	1
23	>230	19
TOTALE		655

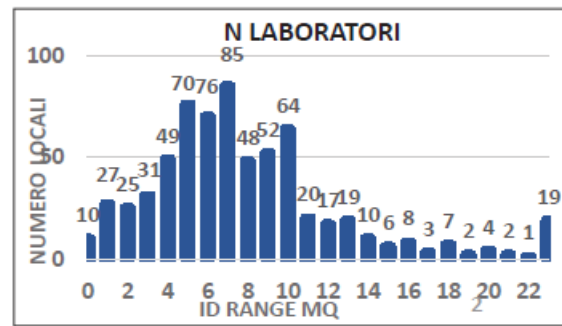
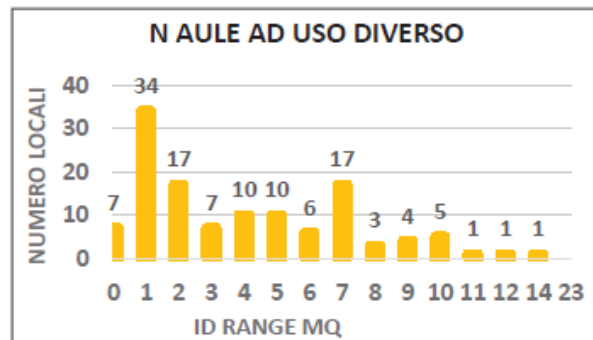
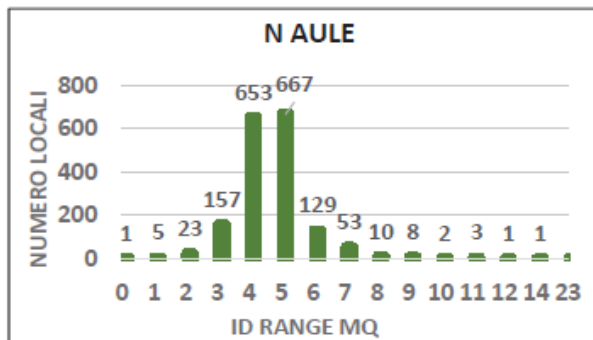

ATTIVITÀ AVVIATE DALLA PROVINCIA DI TREVISO, UFFICIO SCOLASTICO PROVINCIALE E DIRIGENTI SCOLASTICI PER AVVIO SCUOLA

- 16 giugno 2020 – Conferenza di Servizio su iniziativa della Provincia di Treviso con tutti i 37 Dirigenti Scolastici e USP
- 26 giugno 2020 – Piano predisposto dal MIUR per la pianificazione delle attività scolastiche, educative e formative per tutte le Istituzioni del Sistema nazionale di Istruzione per a.s 2020 -2021 (cd. Piano Scuola)
- 7 luglio 2020 - Manuale operativo dell'Ufficio Scolastico Regionale per il Veneto
- 8 luglio 2020 – videoconferenza per la presentazione delle Linee guida sull'avvio del nuovo anno scolastico
- 14 luglio – Incontri organizzati dalla Provincia e UPS con i DS dei poli scolastici di Oderzo- Motta di L. e Vittorio Veneto
- 15 luglio - Incontri organizzati dalla Provincia e UPS con i DS dei poli scolastici di Montebelluna- Valdobbiadene e Conegliano – Pieve di Soligo
- 16 luglio - Incontri organizzati dalla Provincia e UPS con i DS dei poli scolastici di Castelfranco Veneto e Treviso
- 20 luglio 2020 – **Scadenza per inviare le richieste da parte degli Istituti Superiori tramite portale INFOCAD della Provincia di Treviso**

INTERVENTI DI “EDILIZIA LEGGERA” A FAVORE DEGLI ISTITUTI SUPERIORI

Le richieste di allestimento/adeguamento per nuovi spazi scolastici negli edifici già in uso agli Istituti saranno valutate dalla Provincia e sono riferite principalmente a :

- rimozione di pareti per creazione nuove aule più capienti;
- oppure ampliamento di locali per la didattica;
- installazione di pareti fisse o mobili per utilizzo di locali già esistenti ma con dimensioni diverse;
- adeguamento impianti elettrici e meccanici per nuovi spazi didattici (aule e laboratori);
- lavori di adeguamento utili a garantire il distanziamento negli spazi comuni es. zone di ingresso/uscita, scale antincendio, vie di esodo, ect. ;
- sistemazione infissi con richiesta di blocchi per finestre.

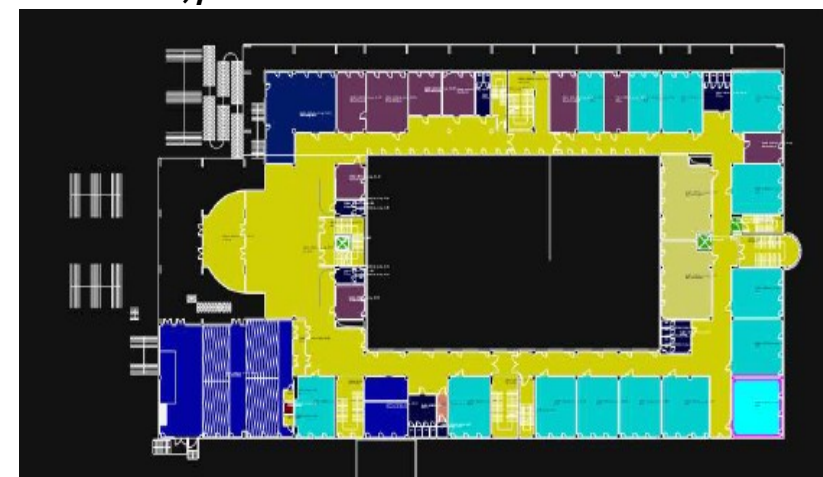

IPOSTESI UTILIZZO DI ALTRI SPAZI con CONVENZIONI e LOCAZIONI

Polo Scolastico di Treviso

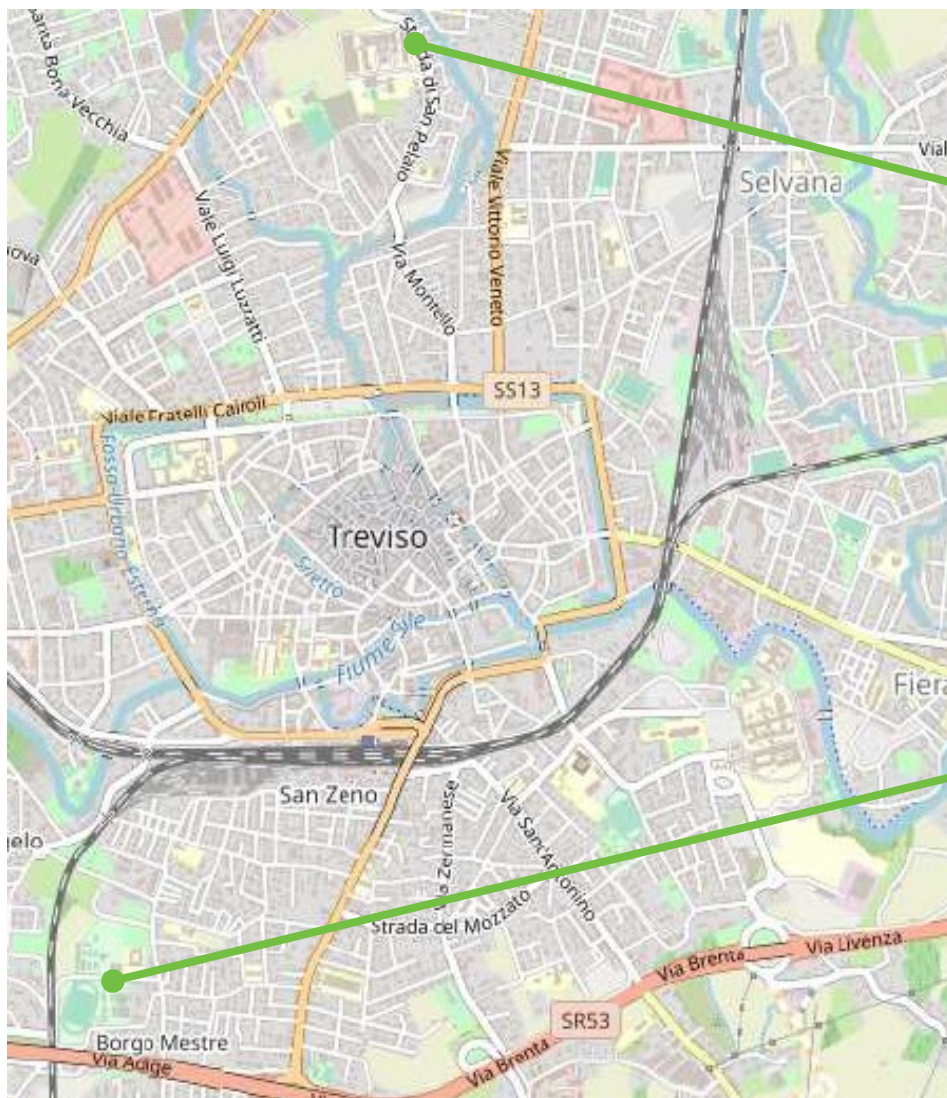

**CAMPUS S. PELAIO - attualmente sono presenti 4 IS:
IS Giorgi-Fermi, IS Riccati-Luzzatti, Liceo Duca
degli Abruzzi e IS Besta**

**RECUPERO IS GIORGI- FERMI Sede Ghirada,
Via Medaglie d'Oro - Treviso**



I.S. GIORGI - FERMI
 ISTITUTO PROFESSIONALE STATALE
 SEDE GHIRADA



RECUPERO - ISTITUTO GIORGI - FERMI _ SEDE GHIRADA
 Via delle Medaglie d'oro n° 2/B



STUDIO ALFALUDA SRL - Via Galileo Galilei n° 16/3 31057 Silea (TV)



PROVINCIA DI TREVISO





FOTO 1



FOTO 2



FOTO 3

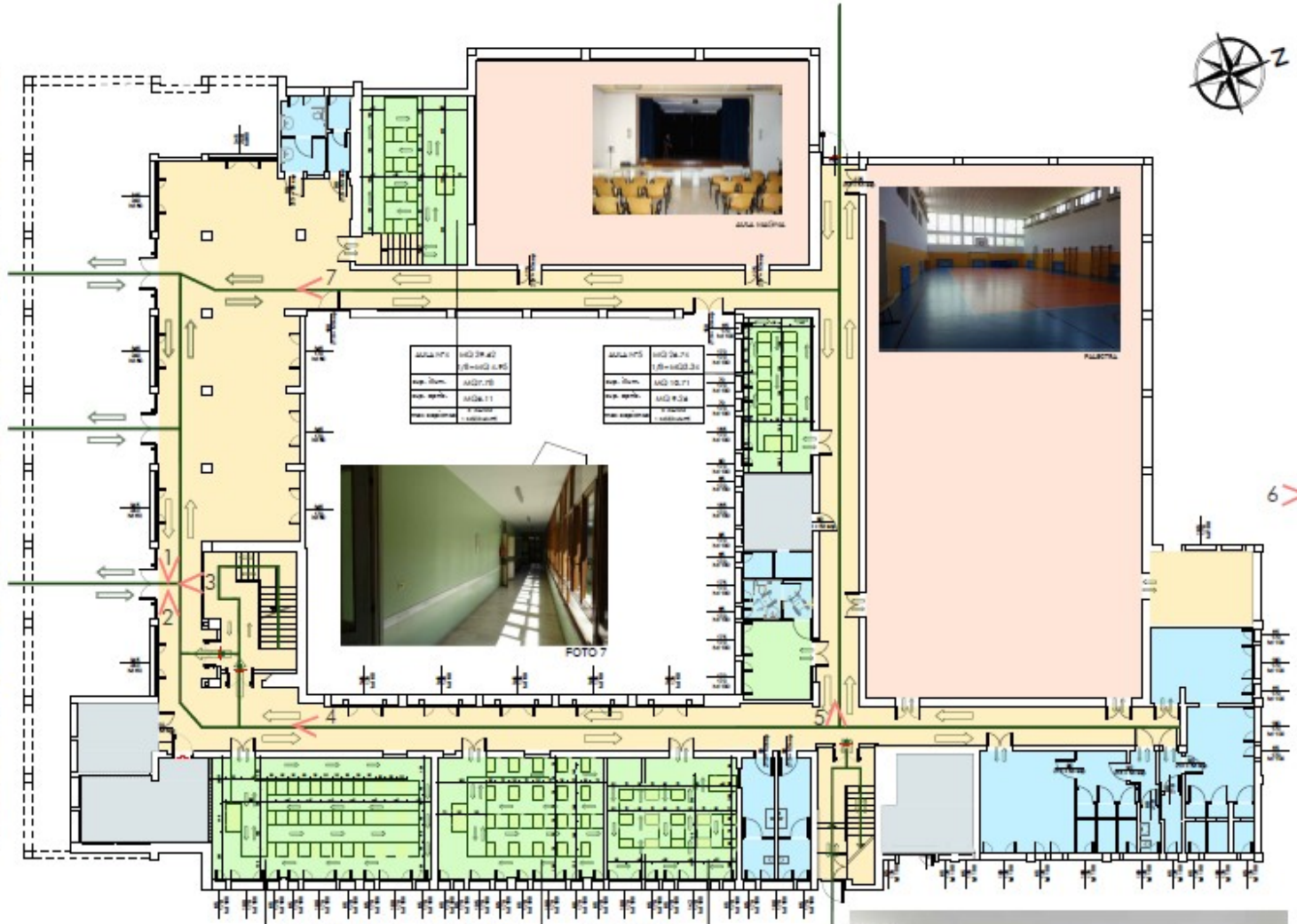

AULA 175	183 29,42
cap. Stan.	183-183 0,95
cap. sport.	183 0,11
cap. espositiva	183 0,00

AULA 175	183 26,70
cap. Stan.	183-183 0,30
cap. sport.	183 0,34
cap. espositiva	183 0,00



FOTO 7

AULA 175	183 47,47
cap. Stan.	183-183 0,34
cap. sport.	183 14,70
cap. espositiva	183 13,34

AULA 175	183 51,40
cap. Stan.	183-183 0,45
cap. sport.	183 11,47
cap. espositiva	183 8,81

AULA 175	183 39,74
cap. Stan.	183-183 0,87
cap. sport.	183 4,55
cap. espositiva	183 4,43

RECUPERO - ISTITUTO GIORGI - FERMI _ SEDE GHIRADA
Via delle Medaglie d'oro n° 2/B



STUDIO ALFALUDA SRL - Via Galileo Galilei n° 14/3 31047 Silea (TV)



PROVINCIA DI TREVISO

PIANO TERRA



FOTO 4



FOTO 5



FOTO 6



FOTO 1



FOTO 2



FOTO 3



FOTO 4



FOTO 5



FOTO 7

RECUPERO - ISTITUTO GIORGI - FERMI _ SEDE GHIRADA
Via delle Medaglie d'oro n° 2/B



STUDIO ALPALUDA SRL - Via Galileo Galilei n° 14/3 31047 Silea (TV)



PROVINCIA DI TREVISO



FOTO 8



FOTO 9



FOTO 6

PIANO PRIMO



FOTO 1



FOTO 2



FOTO 3



FOTO 4



FOTO 5



FOTO 6



FOTO 7



FOTO 8

RECUPERO - ISTITUTO GIORGI - FERMÌ _ SEDE GHIRADA
Via delle Medaglie d'oro n° 2/B



STUDIO ALPALUDA SRL - Via Galileo Galilei n° 18/3 31087 Silea (TV)



PROVINCIA DI TREVISO



FOTO 9



FOTO 10



FOTO 11



FOTO 12

PIANO SECONDO



ISTITUTO PROFESSIONALE STATALE
SEDE GHIRADA

RECUPERO - ISTITUTO GIORGI - FERMI _ SEDE GHIRADA
Via delle Medaglie d'oro n° 2/B



STUDIO ALFALUDA SRL - Via Galileo Galilei n° 18/3 31057 Silea (TV)



PROVINCIA DI TREVISO

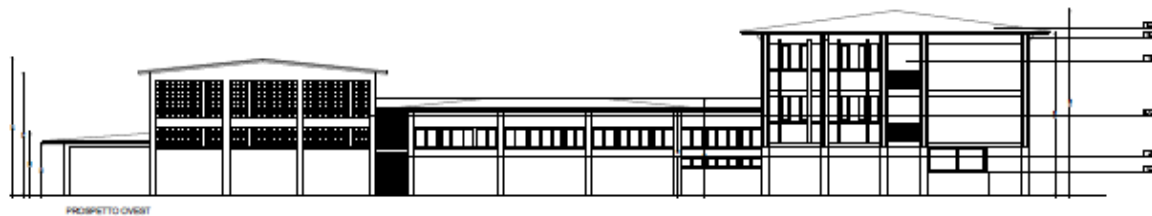
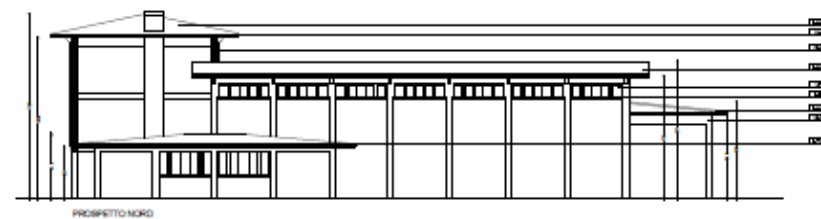

VERRANNO SOSTITUITI TUTTI I SERRAMENTI, MANTENENDO FORI E APERTURE

IPOSTESI UTILIZZO DI ALTRI SPAZI con CONVENZIONI e LOCAZIONI

Polo Scolastico di Oderzo

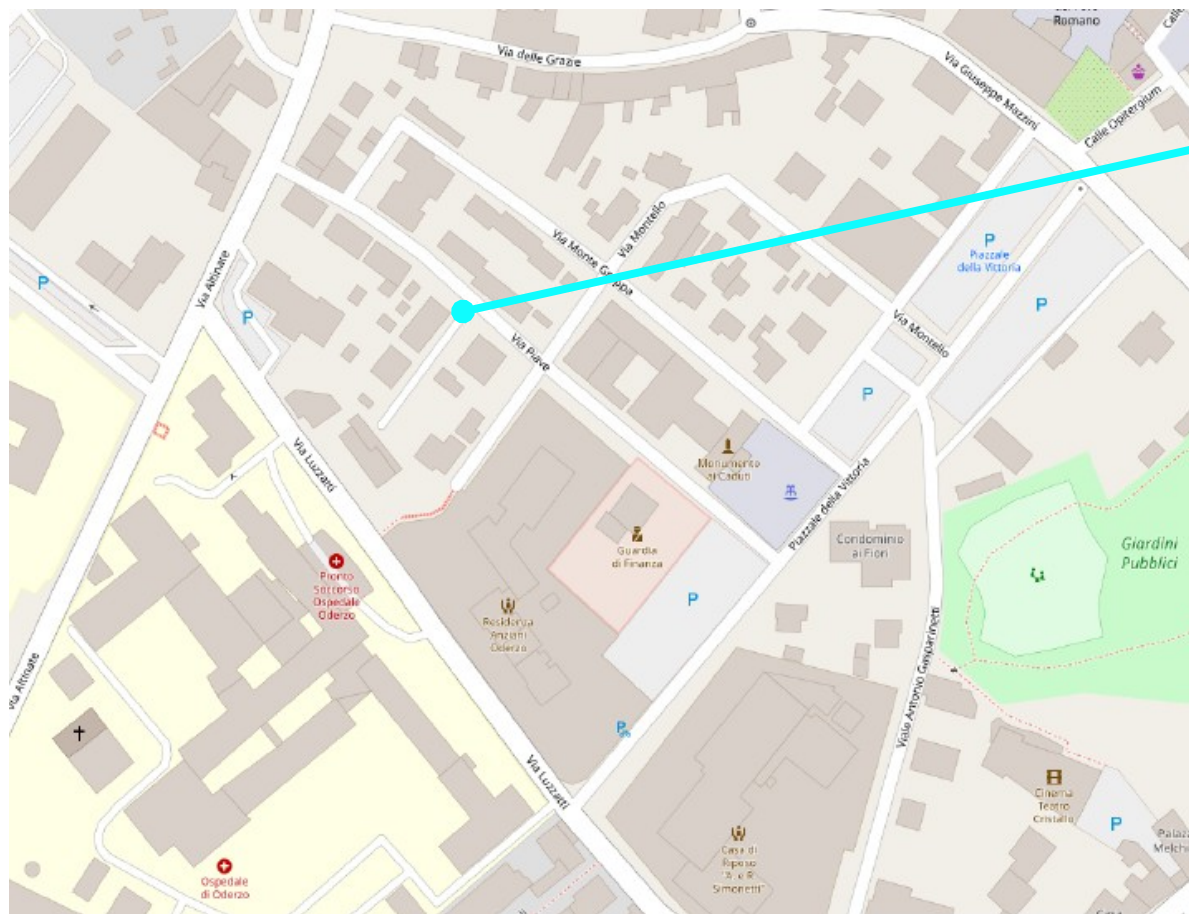

EDIFICIO DELLE ASSOCIAZIONI , via Piave - Oderzo
Disponibilità di alcuni locali di proprietà del Comune

IPOSTESI UTILIZZO DI ALTRI SPAZI con CONVENZIONI e LOCAZIONI

Polo Scolastico di Montebelluna – Valdobbiadene

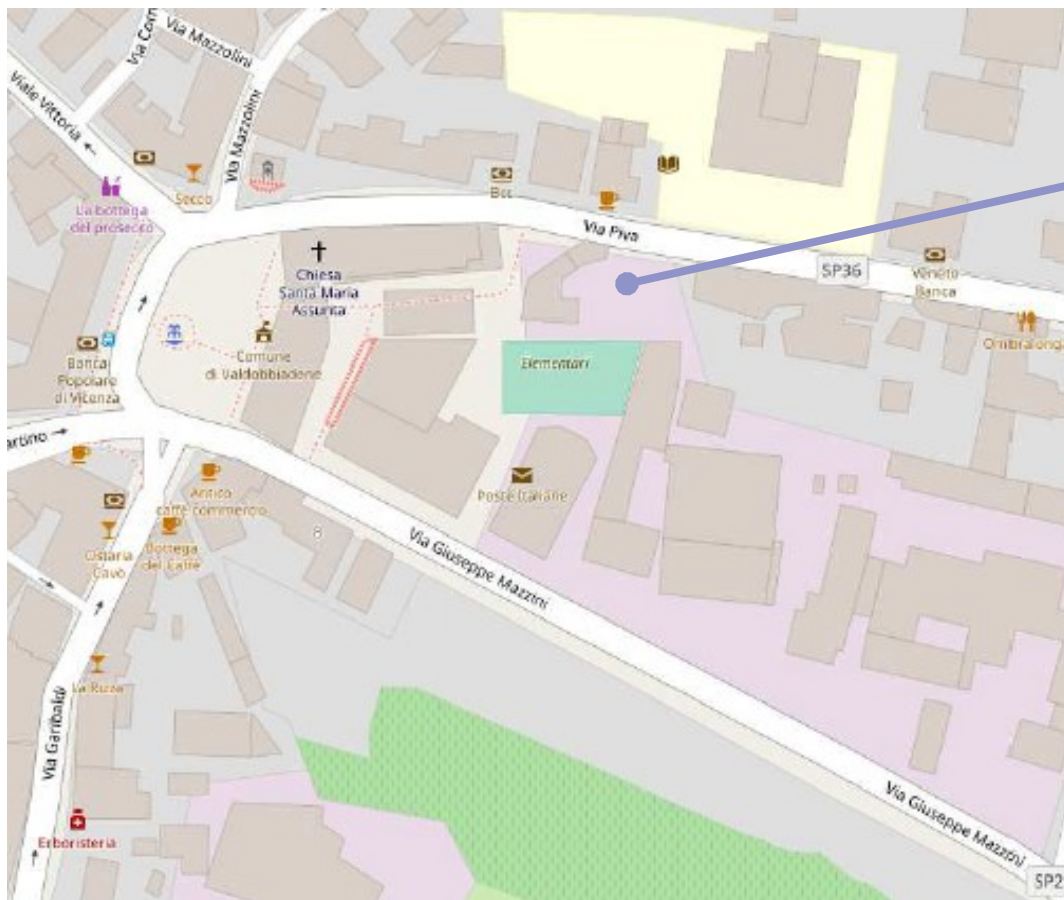

PALAZZO CELESTINO PIVA, Via Piva - Valdobbiadene
Disponibilità di 4 aule

I POTENSI UTILIZZO DI ALTRI SPAZI con CONVENZIONI e LOCAZIONI

Polo Scolastico di Castelfranco Veneto



**RECUPERO PADIGLIONE "L" AD USO SCOLASTICO
OSPEDALE SAN GIACOMO , Via Ospedale Castelfranco V.**



01 NORD



02 OVEST



03 SUD_OVEST



04 SUD_EST



05 INGRESSO



06 OVEST

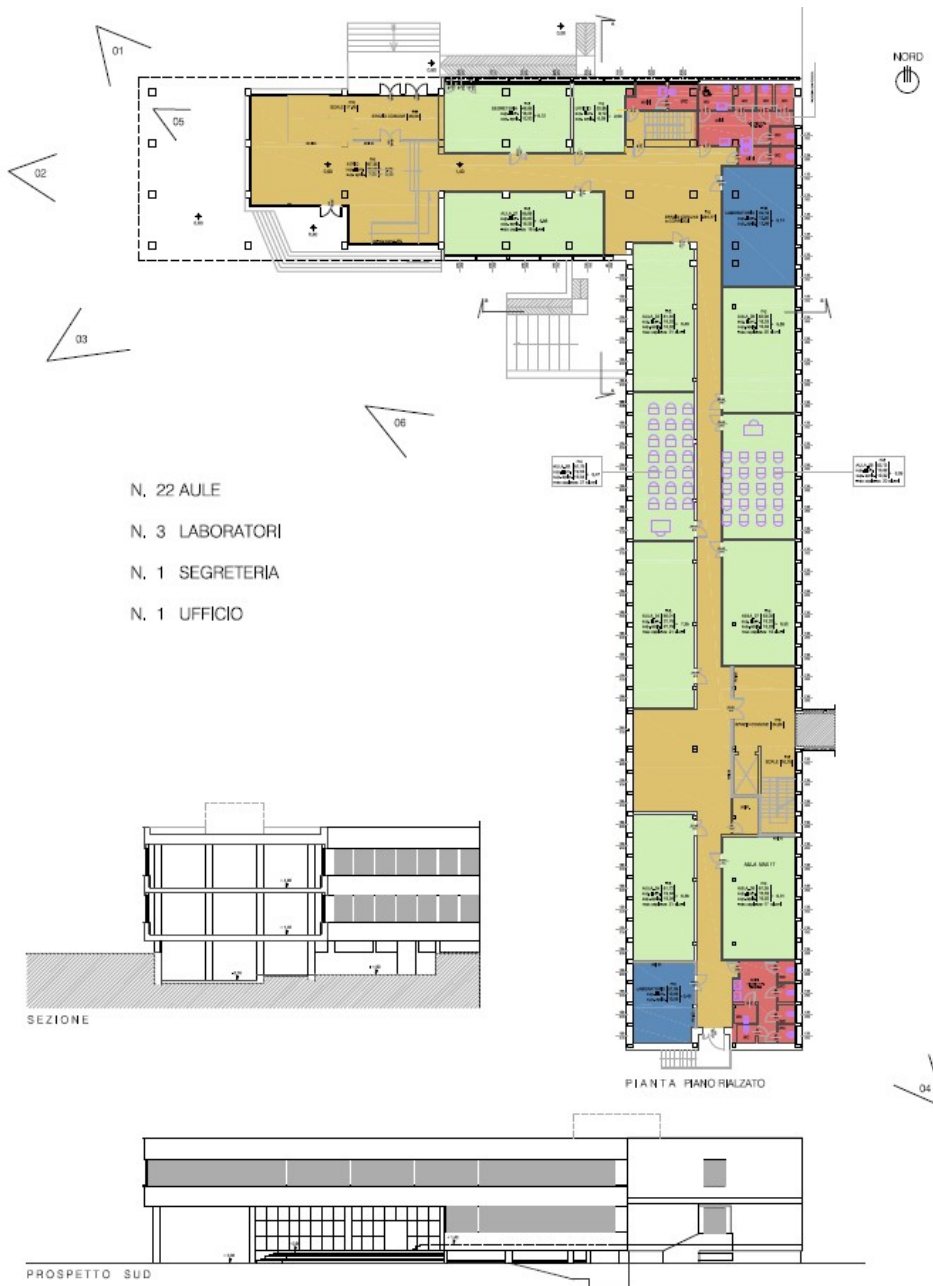

RECUPERO PADIGIONE "L" AD USO SCOLASTICO
 OSPEDALE SAN GIACOMO Via Ospedale Castelfranco Veneto

STUDIO
P
 INGEGNERIA DFG INGEGNERIA SRL • Castelfranco Veneto (TV)



PROVINCIA DI TREVISO

IPOSTESI UTILIZZO DI ALTRI SPAZI con CONVENZIONI e LOCAZIONI

Da definire :

Polo Scolastico di Vittorio Veneto

- ricerca/valutazione di spazi con il Comune

Polo Scolastico di Treviso

- valutazione spazi presso Istituto Turazza in prospettiva futura, no per inizio anno scolastico